



115 Route du Vernéa
38440 MOIDIEU DÉTOURBE

EXTRAIT DU REGISTRE DES
ARRÊTÉS DU MAIRE

Commune de
MOIDIEU-DÉTOURBE

Arrêté N°	Objet
2024-C-026	Règlement de la circulation sur VC1 – Route d'Estrablin – Ets Lapize pour Enedis - Mairie

Le Maire de la Commune de MOIDIEU-DETOURBE,

Vu le Code Général des Collectivités Territoriales et notamment l'article L. 2213-2 concernant les pouvoirs de police du Maire en matière de circulation ;

Vu la demande du 30/09/2024 de Ets Lapize (Yoann Schmelzle au 04.75.69.22.00. ou lapize-de-sallee-d@demat.sogelink.fr ou lcognet@mtp-energie.fr) pour effectuer : DOHT MAIRIE – 40MTPM3 – Tranchée en bordure et traversée de chaussée et pose borne ;

Considérant qu'il importe de faciliter l'accomplissement de cette mission sur la VC1 Route d'Estrablin, au niveau du 55 Route d'Estrablin ;

ARRETE

Article 1^{er} - Les travaux sur cette portion de La Route d'Estrablin, proche carrefour du Centre Village, , seront entrepris entre le 16 octobre au 16 décembre 2024, pour une durée de 45 jours ;

Article 2 – La circulation sera rétrécie, avec basculement de la circulation sur la chaussée opposée, pendant la durée des travaux, sur cette portion de voie ;

Article 3 – Le demandeur devra se référer aux instructions délivrées par Vienne Condrieu Agglomération du Pays Viennois ;

Article 4 – Le demandeur devra laisser le passage du véhicule de ramassage des ordures ménagères le lundi matin (contact : 04.74.53.45.16.) ;

Article 5 – Le demandeur devra se référer aux horaires des bus, afin de leur laissant libre circulation (Service transport Vienn Agglo au 04.82.06.33.15. et Service Transisere au 04.26.73.69.99. ;

Article 6 - La signalisation appropriée de restriction (à indiquer en amont) et de protection du chantier est à la charge et sous la responsabilité du demandeur.

A charge à l'entrepreneur d'informer les riverains de la gêne occasionnée et de mettre en place la déviation appropriée, en laissant l'accès libre pour les services de secours.

Article 7 - Ampliation de cet arrêté sera transmis à Vienne Condrieu Agglomération, au Département, à la brigade de gendarmerie de Vienne Sud et à l'entreprise effectuant les travaux.

Fait à Moidieu-Détourbe, le 10 Octobre 2024.

Le Maire,
Christian PETREQUIN

MOIDIEU - DÉTOURBE

Publiée sur le site www.moidieu-detourbe.fr le :

10 OCT. 2024



ARTICLE R323-25

AFFAIRE ENEDIS No :
DC24/16432

DOHT MAIRIE DE MOIDIEU-DETOURBE
ROUTE D'ESTRABLIN
MOIDIEU-DETOURBE

Plan No :
Commune(s) :
Département : ISERE

COORDONNES LAMBERT II Etendu : X=809317 Y=2060451

INTERLOCUTEURS :

	Nom	Téléphone	e-mail
Maitre d'oeuvre :	Luc DETHY	04 72 16 47 80	luc.dethy@enedis.fr
Agence MOA Qualité			
Bureau d'étude :	PROTOTECH	04 74 56 29 22	prototech.indus@wanadoo.fr
Entreprise de travaux :	MTPPE	06 51 79 86 88	lcoagne@mp-energie.fr

MODIFICATIONS

	No	Demandées			Etablies			Vérifiées		
		Indice	Par	Le	Par	Le	Par	Le		
Creation	A	ENEDIS	11/05/23	MDFO	30/01/24					
Modification solution technique demander par la mairie	B	ENEDIS	29/07/24	MDFO	29/07/24					

Numero de consultation du Téléservice
2023050500650PEO

APPROBATION DEFINITIVE ET CONTROLE QUALITE

BUREAU D'ETUDE			MAITRE D'OEUVRE		
Nom	Date	Signature	Nom	Date	Signature
PROTOTECH	29/07/2024	Luc DETHY			

PLAN MINUTE

ENTREPRISE DE TRAVAUX		Nom		Date		Signature	
MTPPE		Lylvan COGNET					

IDENTIFICATION BUREAU DETUDE



PROTOTECH - 35 Route Départementale 386
Vernay - 69420 AMPRUS
Tel: 04 74 56 29 22 - Fax: 04 74 56 29 23
Siège social: Vernay - 69420 AMPRUS

M. SA FONGECA	
Numero d'Affaire	40MTM3



PLAN DE SITUATION : MOIDIEU DETOURBE

ECHELLE 1/10000

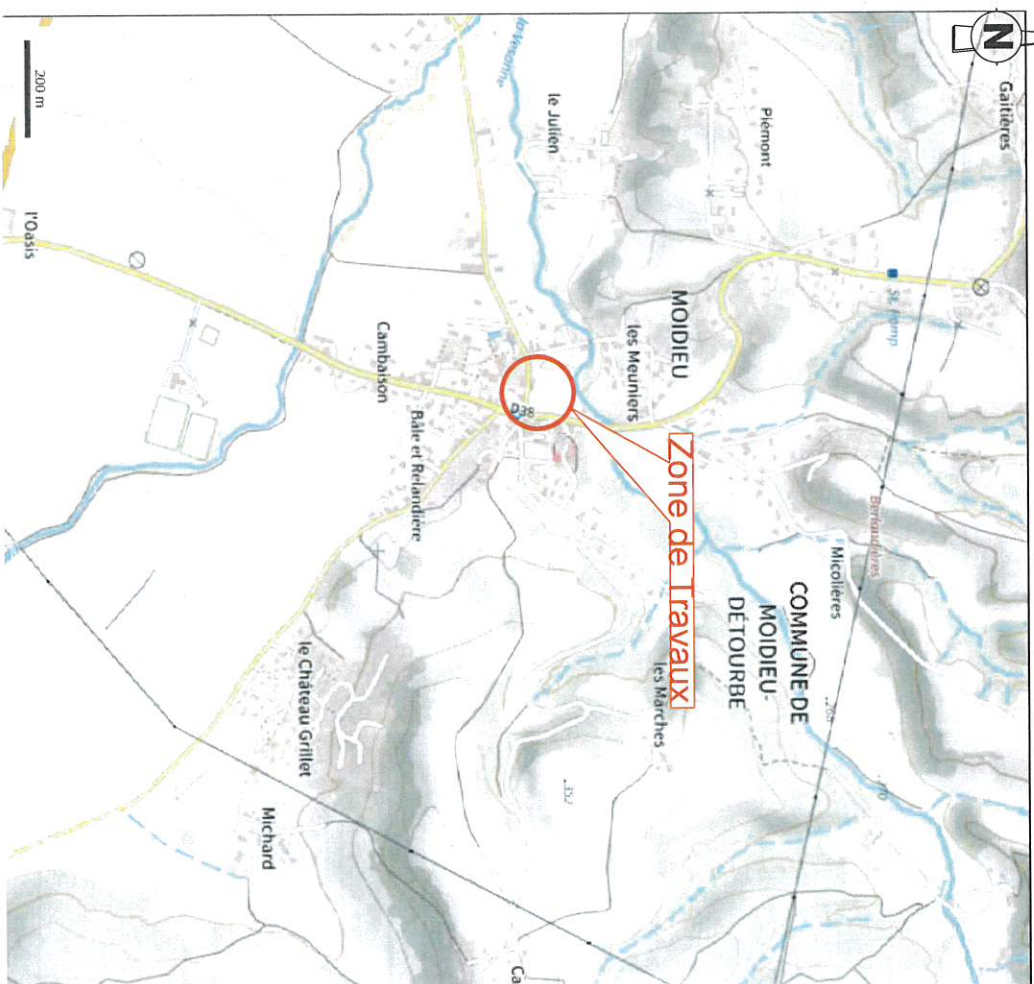

© ISN 2023 - www.geoportail.gouv.fr/memoires-legales

Longitude : 5° 02' 22" E
Latitude : 45° 30' 44" N